

今年も あんしん申告

平成29年分の確定申告の期間は、平成30年2月中旬からになります。最新の「みんなの青色申告19」は「みんなの確定申告」にデータを転送し、平成29年分の所得税確定申告書A表・B表を作成し、OCR用紙にも直接印刷ができます。また、国税庁電子申告システム「e-Tax」と連携できるので、電子申告もスムーズにできます。

決算書

■青色申告はもちろん、白色申告にも対応

日々の仕訳を入力するだけで自動で決算書が作成できます。

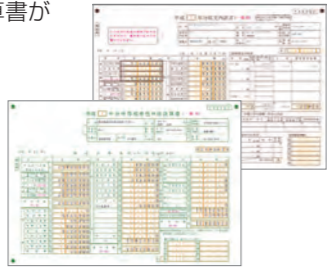

青色申告決算書

確定申告

■平成29年分
所得税確定申告書「A表・B表」に対応

平成29年分の確定申告書が作成できます。また、OCR用紙に直接印刷できるので大変便利です。

※「みんなの確定申告(平成29年分申告版)」「みんなの電子申告(平成29年分e-Tax連携オプション)」がソリマチホームページからダウンロードできます。

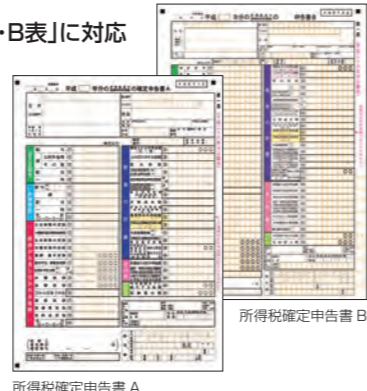

所得確定申告書 A

所得確定申告書 B

平成29年分に対応した確定申告ソフトをご提供します

使いやすいになった 基本操作メニュー(ダイレクトメニュー)

これまでよりも直感的でシンプルな表示にリニューアルされました。迷わず操作できるように操作ナビやQ&Aも用意しています。



資産の事業専用割合の 小数点对応

事業専用割合が小数点以下二位までの設定が可能となりました。より現状に即した減価償却額等の計算を行うことができ、各種帳票やExcel、テキストなどに小数点以下を含めて出力できるようになりました。



新しい「みんなの青色申告」で

働き方改革 しませんか?

New



ソリマチ
イメージキャラクター
松岡修造

こんな悩みを

- 通帳を見ながら1件1件仕訳入力をするのが大変。入力ミスもよくある。
- 仕訳がわからなくて、調べるだけで時間がかかってしまう。



新機能 新しい「みんなの青色申告」が解決!

MoneyLink 最新のフィンテック技術 AI自動仕訳

銀行や信用金庫、クレジットカード、電子マネーの取引データをまとめてみんなの青色申告に取り込み、自動で仕訳できます。AI技術で仕訳を予測する自動仕訳機能も搭載しているので、簿記や帳簿に慣れていない方も時間をかけることなくスムーズに仕訳することができます。

無料
でご利用いただけます

全国約**99%**
の金融機関等に対応

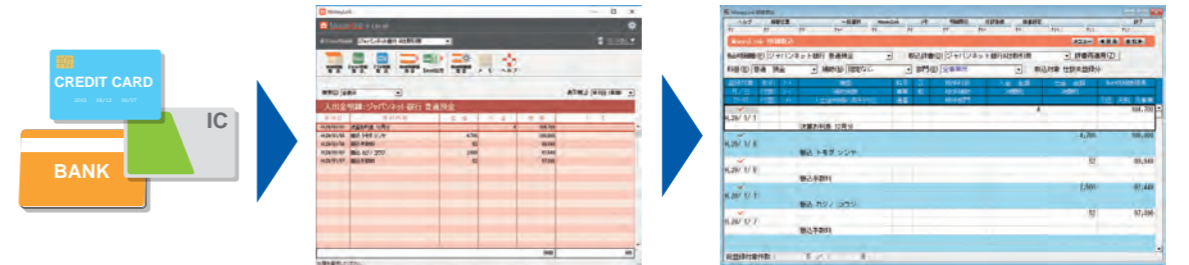

新製品へのバージョンアップをご検討いただきますよう、お願い申し上げます。

詳しくは中面をご覧ください

お問い合わせは

バージョンアップ
相談ダイヤル



0570-08-8341

受付時間

9:00~17:30
(土日祝日および弊社休業日を除く)

新しい「みんなの青色申告」が お客様の悩みを解消

お客様の生産性向上に役立つみんなの青色申告19新機能のご紹介

お客様満足度
No.1
業務ソフト

2017年8月 株式会社プラグ調べ「業務ソフトに関する調査」

Moneylink 最新のフィンテック技術 AI自動仕訳 **無料** 全国約99%の金融機関等に対応

こんなお悩みございませんか？

電子マネーやカード、金融機関の取引が多くて、明細を1件1件見ながら仕訳入力するのが大変



通帳やクレジットカードなどのデータがそのまま仕訳に

MoneyLinkを使えば、銀行や信用金庫、クレジットカード、電子マネーの取引データをまとめてみんなの青色申告に取り込み、自動で仕訳できます。



こんな使い方も!

「Excel 明細取込」を使った便利な活用方法

現金出納帳、売上帳、経費帳などのExcelデータをMoneyLinkに取り込み、自動仕訳することができます。



どの科目を使うのかなど、仕訳の仕方がわからなくて調べるだけで時間がかかってしまう



ビッグデータで仕訳を予測

AI自動仕訳機能を搭載しました。AIによる自動推測で科目を設定することができるので、簿記や帳簿に慣れていない方も時間をかけなくスムーズに仕訳することができます。

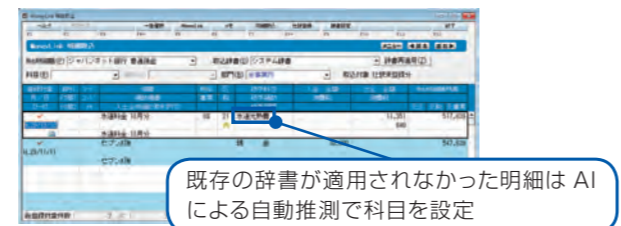

既存の辞書が適用されなかった明細はAIによる自動推測で科目を設定

Webで取引明細を確認しようとしたら、照会期間が終わっていた

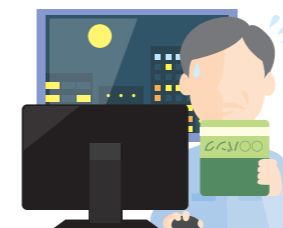

パソコンを起動するだけで自動で明細を取得

自動明細取込機能があるので、照会期間が短い金融機関をご利用の場合でも取り込み忘れがなく安心です。

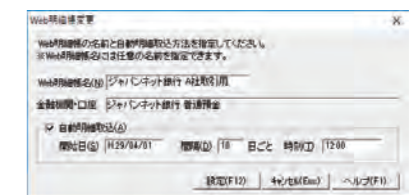

通帳記帳にATMに行けば並んでいて時間がかかる



通帳の中身を確認できる

取り込んだ明細はずっとMoneyLinkで保存しているので、全ていつでも見ることができ、通帳残高も確認できます。日付や入金明細、出金明細など条件を指定して明細を検索することもできます。

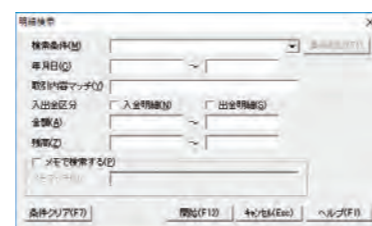

【お悩み解消事例】仕訳入力時間が月に4～5時間減ってお店のPOPを作ったり他の作業をする時間が増えました



ラーメン青様
東京都千代田区/飲食業

以前は通帳を見ながら1ヶ月にだいたい50～60件くらいの明細を1件1件手入力していたので、すごく大変でした。手入力と違って入力の間違いがいいですね、信頼できます。入力の間違いがなくなったのが、一番大きく変わったところ。ラーメン屋は仕込みや片付けで、事務作業をする時間が少なくなってしまうんですが、自動仕訳のおかげで、お店のPOPを作ったり、他の事務作業をする時間が増えました。本当に便利で助かります、しかも無料で使えますね。

